



Manual de Usuario para el Sistema de Comprobación de Gastos (Transversal - RIP)

<http://promepca.sep.gob.mx/>

<http://promepca.sep.gob.mx/transversal/>

Login

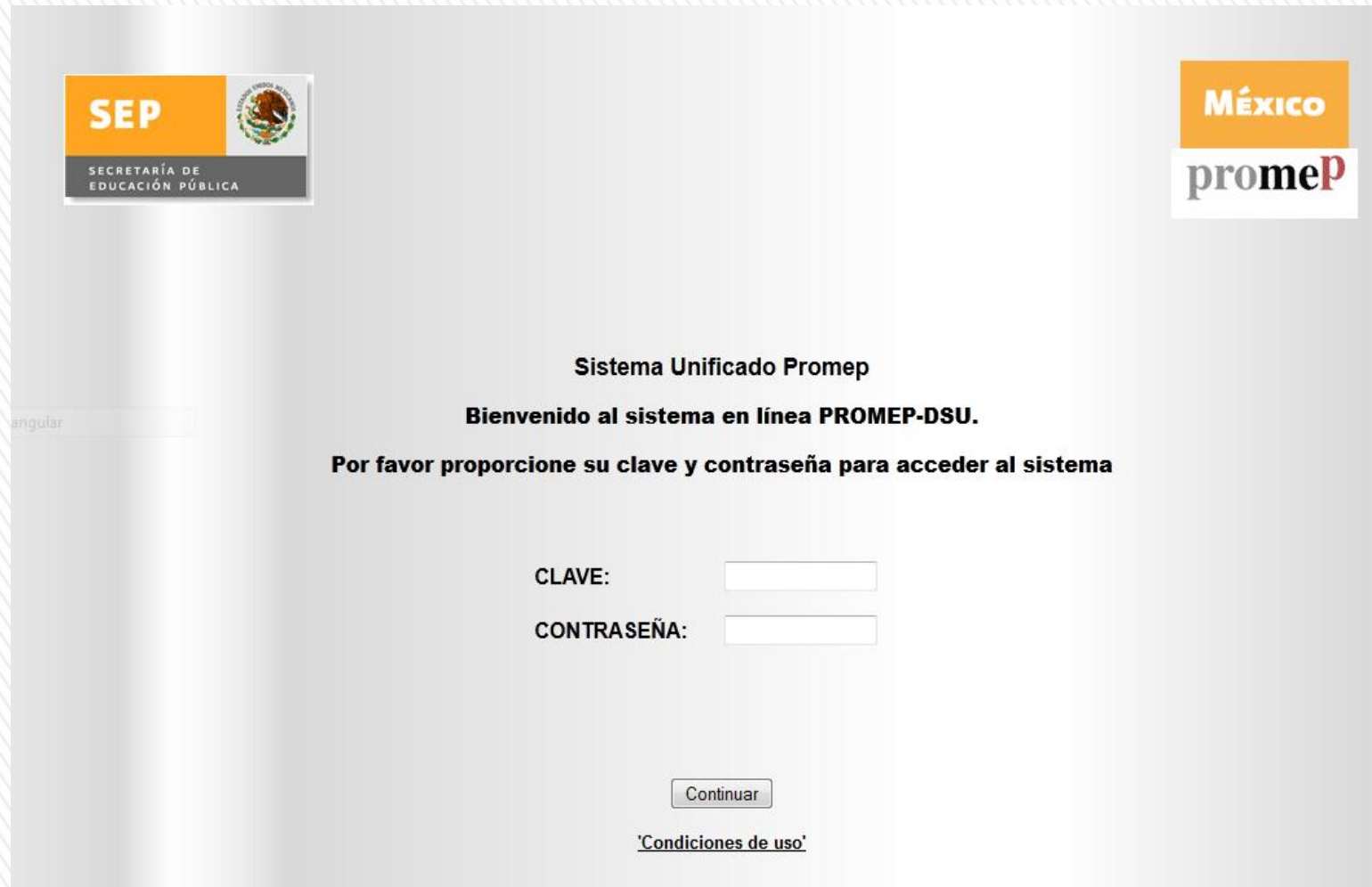

The screenshot shows the login interface for the Sistema Unificado Promep. At the top left is the SEP logo (Secretaría de Educación Pública) and at the top right is the México Promep logo. The central text reads: 'Sistema Unificado Promep', 'Bienvenido al sistema en línea PROMEP-DSU.', and 'Por favor proporcione su clave y contraseña para acceder al sistema'. Below this are two input fields: 'CLAVE:' and 'CONTRASEÑA:'. A 'Continuar' button is positioned below the password field, and a link for 'Condiciones de uso' is at the bottom center.

SEP
SECRETARÍA DE
EDUCACIÓN PÚBLICA

México
promep

Sistema Unificado Promep

Bienvenido al sistema en línea PROMEP-DSU.

Por favor proporcione su clave y contraseña para acceder al sistema

CLAVE:

CONTRASEÑA:

Continuar

[Condiciones de uso](#)

Una vez en la página de Inicio de Sesión, Introducir Usuario, Contraseña y presionar “continuar”

Secciones



promep



El sistema se Encuentra dividido en las siguientes categorías:



Y cada una se describe a continuación.

La primer página que se presenta es la de “**Saldo**” donde se ve el resumen anual de los saldos obtenidos mediante la operación de:

$$\text{Liberación} - \text{Intereses} - \text{Aportaciones} = \text{Saldo Total}$$

SALDO	LIBERACIONES	APORTACIONES	COMPROBACIÓN GASTOS	REPORTES
-------	--------------	--------------	------------------------	----------

RESUMEN

VARIABLES

Año	Aportaciones	Liberaciones	Intereses	Total Saldo
2008	-	-	-	\$0.00
2009	\$316,118.00	\$542,384.00	\$51,882.00	\$174,384.00
2010	\$1 ' 138,934.00	\$1 ' 180,949.00	\$216,398.81	\$0.19
2011	\$1 ' 303,562.91	\$1 ' 519,410.00	\$107,871.68	\$107,975.60
2012	\$0.00	\$0.00	\$16,324.61	\$91,650.99

Saldo



Saldo -> Variables

En la opción de “**Variables**”. Observamos la operación anterior con un despliegue de las variables en orden cronológico

SALDO	LIBERACIONES	APORTACIONES	COMPROBACIÓN GASTOS	REPORTES
-------	--------------	--------------	---------------------	----------

RESUMEN	VARIABLES
---------	-----------

Fecha	Convocatoria	Carta	Movimiento	Monto
2008-12-31	Saldo 2008		Saldo	\$0.00
2009-01-01	Intereses acumulados en el año		Intereses	\$51,882.00
2009-06-05	Aportación	AE-PRIMERA APORTACIÓN-UTTEC-2009	Aportación	\$218,118.00
2009-07-31	Apoyo a Profesores con Perfil Deseable	PROMEP/103.5/09/3920	Liberación	\$-90,000.00
2009-07-31	Reconocimiento a Perfil Deseable y Apoyo	PROMEP/103.5/09/3920	Liberación	\$-40,000.00
2009-08-07	Apoyo a la Incorporación de Nuevos PTC	PROMEP/103.5/09/4131	Liberación	\$-70,000.00
2009-08-07	Apoyo a la Reincorporación de Exbecarios PROMEP	PROMEP/103.5/09/4132	Liberación	\$- 138,000.00
2009-08-20	Beca para estudios de posgrado de alta calidad	PROMEP/103.5/09/4447	Liberación	\$-30,000.00
2009-09-21	Aportación	AE-SEGUNDA APORTACIÓN-UTTEC-2009	Aportación	\$98,000.00
2009-10-16	Beca para estudios de posgrado de alta calidad - ajuste	PROMEP/103.5/09/5944	Ajuste	\$- 174,384.00
2010-01-01	Intereses acumulados en el año		Intereses	\$216,398.81
2010-07-29	Apoyo a la Reincorporación de Exbecarios PROMEP	PROMEP/103.5/10/4997	Liberación	\$- 354,973.00
2010-07-30	Apoyo a Profesores con Perfil Deseable	PROMEP/103.5/10/4729	Liberación	\$-40,000.00
2010-07-30	Reconocimiento a Perfil Deseable y Apoyo	PROMEP/103.5/10/4729	Liberación	\$- 290,000.00



Libерaciones

En la opción de “**Libерaciones**” se muestran las cartas de liberación de recursos, con los ajustes para calcular el monto total de recursos que se debe comprobar.

Los vínculos de las cifras, muestran una página detallada de cada monto

SALDO	LIBERACIONES	APORTACIONES	COMPROBACIÓN GASTOS	REPORTES
-------	--------------	--------------	------------------------	----------

Fecha de liberacion	Convocatoria	Carta	Monto liberado	Monto ajustado	Total
30/08/2011	Apoyo Fortalecimiento de Cuerpos Academicos	PROMEP/103.5/11/6899	\$112,000.00	\$0.00	\$112,000.00
23/08/2011	Apoyo a la Incorporación de Nuevos PTC	PROMEP/103.5/11/6660	\$249,834.00	\$0.00	\$249,834.00
08/07/2011	Beca para estudios de posgrado de alta calidad	PROMEP/103.5/11/5761	\$384,576.00	\$0.00	\$384,576.00
24/06/2011	Apoyo a la Incorporación de Nuevos PTC	PROMEP/103.5/11/4386	\$173,000.00	\$0.00	\$173,000.00
20/06/2011	Apoyo a Profesores con Perfil Deseable	PROMEP/103.5/11/3992	\$50,000.00	\$0.00	\$50,000.00
20/06/2011	Reconocimiento a Perfil Deseable y Apoyo	PROMEP/103.5/11/3992	\$220,000.00	\$0.00	\$220,000.00
09/03/2011	Apoyo Fortalecimiento de Cuerpos Academicos	PROMEP/103.5/11/1106	\$330,000.00	\$0.00	\$330,000.00
31/08/2010	Beca para estudios de posgrado de alta calidad	PROMEP/103.5/10/5854	\$475,976.00	\$0.00	\$475,976.00
12/08/2010	Apoyo a la Incorporación de Nuevos PTC	PROMEP/103.5/10/4976	\$20,000.00	\$0.00	\$20,000.00
30/07/2010	Apoyo a Profesores con Perfil Deseable	PROMEP/103.5/10/4729	\$40,000.00	\$0.00	\$40,000.00
30/07/2010	Reconocimiento a Perfil Deseable y Apoyo	PROMEP/103.5/10/4729	\$290,000.00	\$0.00	\$290,000.00
29/07/2010	Apoyo a la Reincorporación de Exbecarios PROMEP	PROMEP/103.5/10/4997	\$354,973.00	\$0.00	\$354,973.00
20/08/2009	Beca para estudios de posgrado de alta calidad	PROMEP/103.5/09/4447	\$30,000.00	\$174,384.00	\$204,384.00
07/08/2009	Apoyo a la Reincorporación de Exbecarios PROMEP	PROMEP/103.5/09/4132	\$138,000.00	\$0.00	\$138,000.00
07/08/2009	Apoyo a la Incorporación de Nuevos PTC	PROMEP/103.5/09/4131	\$70,000.00	\$0.00	\$70,000.00
31/07/2009	Apoyo a Profesores con Perfil Deseable	PROMEP/103.5/09/3920	\$90,000.00	\$0.00	\$90,000.00
31/07/2009	Reconocimiento a Perfil Deseable y Apoyo	PROMEP/103.5/09/3920	\$40,000.00	\$0.00	\$40,000.00
31/07/2008	Reconocimiento a Perfil Deseable y Apoyo	PROMEP/103.5/08/2928	\$160,000.00	\$0.00	\$160,000.00
31/07/2008	Beca para estudios de posgrado de alta calidad	PROMEP/103.5/08/3093	\$174,450.00	\$- 174,450.00	\$0.00
29/07/2008	Apoyo a la Incorporación de Nuevos PTC	PROMEP/103.5/08/2894	\$20,000.00	\$0.00	\$20,000.00

Liberaciones -> *Monto Liberado*

Documento sin título - Mozilla Firefox

CARTA	FECHA	NOMBRECA	CLAVE	IDCONVOCATORIA	Visitas científicas	Gastos de trabajo de campo	Apoyo para la formación de recursos humanos	Organización de seminarios	Registro de patentes	Acervos bibliográficos
PROMEP/103.5/11/6899	30-8-2011 12:00a.m.	Mantenimiento Industrial	UTTEC-CA-10	14	\$0.00	\$0.00	\$0.00	\$0.00	\$0.00	\$0.00

CERRAR



Liberaciones -> *Monto Ajustado*

Documento sin título - Mozilla Firefox

CARTA	Fecha anexo	Año	Beneficiario Apoyo	Folio	Inicio Beca	Fin de beca	ESTADO	Inscripción	Colegiatura	Graduación	Cuota de manutención
PROMEP/103.5/09/4447	2009-08-20	FLORES ALATORRE HERNÁNDEZ LETICIA	1	UTTEC-016	2009-08-01	2012-07-31	Vigente	\$0.00	\$0.00	\$0.00	\$87,192.00
PROMEP/103.5/09/4447	2009-08-20	FLORES ALATORRE HERNÁNDEZ LETICIA	3	UTTEC-016	2009-08-01	2012-07-31	Vigente	\$0.00	\$0.00	\$0.00	\$87,192.00

CERRAR



Liberaciones -> *Monto Total*

Documento sin título - Mozilla Firefox

CARTA	Fecha anexo	Año	Beneficiario Apoyo	Folio	Inicio Beca	Fin de beca	ESTADO	Inscripción	Colegiatura	Graduación	Cuota de manutención	Cuota Compensatoria
PROMEP/103.5/11/5761	2011-07-08	1	CHÁVEZ GUITRON LORENA ELIZABETH	UTTEC-024	2011-08-01	2014-07-31	Vigente	\$0.00	\$0.00	\$0.00	\$87,192.00	\$36,000.00
PROMEP/103.5/11/5761	2011-07-08	2	CHÁVEZ GUITRON LORENA ELIZABETH	UTTEC-024	2011-08-01	2014-07-31	Vigente	\$0.00	\$0.00	\$0.00	\$87,192.00	\$36,000.00
PROMEP/103.5/11/5761	2011-07-08	3	CHÁVEZ GUITRON LORENA ELIZABETH	UTTEC-024	2011-08-01	2014-07-31	Vigente	\$0.00	\$0.00	\$0.00	\$87,192.00	\$36,000.00

CERRAR



Aportaciones

La opción de “**Aportaciones**” se muestra un histórico de las aportaciones autorizadas por PROMEP a la Institución

SALDO	LIBERACIONES	APORTACIONES	COMPROBACIÓN GASTOS	REPORTES
-------	--------------	---------------------	------------------------	----------

Año	Aportación	Monto ordinario	Monto extraordinario	Monto total
2009	SEPTIEMBRE	\$98,000.00	\$0.00	\$98,000.00
2009	JUNIO	\$49,796.00	\$168,322.00	\$218,118.00
2010	SEPTIEMBRE	\$839,215.00	\$299,719.00	\$1'138,934.00
2011	AGOSTO	\$1'059,251.91	\$0.00	\$1'059,251.91
2011	CGUT-2	\$244,311.00	\$0.00	\$244,311.00
TOTAL		\$2'290,573.91	\$468,041.00	\$2'758,614.91



Comprobación de Gastos

- Permite Ver, Capturar, Modificar y Eliminar las justificaciones de los gastos realizados con los apoyos otorgados a los profesores.
- El apartado con las comprobaciones en rojo indica comprobaciones “Incompletas”, es decir, no se ha especificado un cheque o rubros a justificar, y se puede completar mediante la opción de “Modificar”
- El apartado en Azul, muestra las comprobaciones “Completas”
- El botón de “**Cerrar Comprobación**”, registra como “Cerrado” el periodo(Trimestre) actual, y abre el siguiente para capturar comprobaciones.
- Al cerrar la comprobación, se eliminan los registros incompletos, y solo se procesan los marcados como “Completos”.

Comprobación de Gastos

SALDO

LIBERACIONES

APORTACIONES

COMPROBACIÓN
GASTOS

REPORTES

ETAPA ACTUAL

ETAPAS
ANTERIORES

AVANCE

Cerrar Comprobación

Comprobación: Abril - Junio 2012

Agregar Nueva Comprobación

Con información incompleta

Carta	Beneficiario	Convocatoria	Convenio	Factura	Fecha Factura	Fecha Liberado	No. Cheque	Importe Cheque		
PROMEP/103.5/11/6899	Mantenimiento Industrial	Apoyo Fortalecimiento de Cuerpos Academicos	126	5	6-3-2012 12:00a.m.	30/08/2011	NÚMERO DE CHEQUE.-4 IMPORTE.-\$4,544.00	\$4,544.00	Modificar	Eliminar

Con información completa

Carta	Beneficiario	Convocatoria	Convenio	Factura	Fecha Factura	Fecha Liberado	No. Cheque	Importe Cheque		
PROMEP/103.5/10/4976	LORENA RAMÍREZ CAMPOY	Apoyo a la Incorporación de Nuevos PTC	6382	121	07/03/2012	12/08/2010	NÚMERO DE CHEQUE.-222 IMPORTE.-\$33.00	\$33.00	Modificar	Eliminar
PROMEP/103.5/09/4132	FRANCISCO JAVIER GARCÍA ZARAGOZA	Apoyo a la Reincorporación de Exbecarios PROMEP	5554	asa	15/03/2012	07/08/2009	NÚMERO DE CHEQUE.-121 IMPORTE.-\$45,645.00	\$45,645.00	Modificar	Eliminar
PROMEP/103.5/09/4132	FRANCISCO JAVIER GARCÍA ZARAGOZA	Apoyo a la Reincorporación de Exbecarios PROMEP	5554	asa	07/03/2012	07/08/2009	NÚMERO DE CHEQUE.-1111 IMPORTE.-\$11.00	\$11.00	Modificar	Eliminar
PROMEP/103.5/10/4729	DALILA MIREYA MENDOZA MUCIÑO	Reconocimiento a Perfil Deseable y Apoyo	6038	eee	13/03/2012	30/07/2010	NÚMERO DE CHEQUE.-12345 IMPORTE.-\$11,111.00	\$11,111.00	Modificar	Eliminar



Comprobación de Gastos -> *Agregar Nueva Comprobación*



Para agregar una nueva comprobación, se tienen disponibles 6 filtros de búsqueda para ubicar una carta/beneficiario específico.

Para las Universidades tecnológicas se cuenta con un solo filtro, “Anexo de Liberación”.

Periodo de Comprobación: Enero - Marzo 2012

Anexo de Liberación	Seleccione el Anexo de Liberación ▼
Fecha del Anexo	Seleccione el Anexo de Liberación ▼
Convocatoria	Seleccione la Fecha del Anexo ▼
Nombre Beneficiario PTC o CA	Seleccione la Convocatoria ▼
Folio PTC Beneficiario	Seleccione el Nombre del Beneficiario ▼
Clave CA Beneficiario	Seleccione el Nombre del Beneficiario ▼

Comprobación de Gastos → *Agregar Nueva Comprobación* → *Comprobar Gastos*

SALDO	LIBERACIONES	APORTACIONES	COMPROBACIÓN GASTOS	REPORTES
-------	--------------	--------------	---------------------	----------

ETAPA ACTUAL	ETAPAS ANTERIORES	AVANCE
--------------	-------------------	--------

Una vez localizada la carta/beneficiario para la cual se desea capturar una comprobación, se debe seleccionar la opción “**Comprobar Gastos**”

	Carta	IdSolicitud	Convocatoria	Beneficiario	Monto Liberado	
0	PROMEP/103.5/10/4729	91970	Reconocimiento a Perfil Deseable y Apoyo	ABONZA COVARRUBIAS JAVIER	\$30,000.00	Comprobar Gastos
0	PROMEP/103.5/10/4729	92078	Reconocimiento a Perfil Deseable y Apoyo	AGUILAR BELTRAN JOSE VALENTIN	\$20,000.00	Comprobar Gastos
0	PROMEP/103.5/10/4729	90820	Reconocimiento a Perfil Deseable y Apoyo	BUENDÍA HERNÁNDEZ ALEJANDRO	\$20,000.00	Comprobar Gastos
0	PROMEP/103.5/10/4729	86526	Reconocimiento a Perfil Deseable y Apoyo	CASTRO CRUZ GEORGINA ELENA	\$30,000.00	Comprobar Gastos
0	PROMEP/103.5/10/4729	89257	Apoyo a Profesores con Perfil Deseable	COLIN AZAHAR NOEMI	\$30,000.00	Comprobar Gastos
0	PROMEP/103.5/10/4729	89620	Apoyo a Profesores con Perfil Deseable	DÍAZ ALVA ANGELINA	\$10,000.00	Comprobar Gastos
0	PROMEP/103.5/10/4729	90403	Reconocimiento a Perfil Deseable y Apoyo	ESQUINCA CANSECO CARLOS ADULFO	\$20,000.00	Comprobar Gastos
0	PROMEP/103.5/10/4729	90261	Reconocimiento a Perfil Deseable y Apoyo	LOPEZ MONDRAGON EFRAIN	\$20,000.00	Comprobar Gastos
0	PROMEP/103.5/10/4729	81944	Reconocimiento a Perfil Deseable y Apoyo	MENDOZA MUCIÑO DALILA MIREYA	\$20,000.00	Comprobar Gastos
0	PROMEP/103.5/10/4729	83354	Reconocimiento a Perfil Deseable y Apoyo	RIVAS RAMIREZ JUAN ANTONIO	\$20,000.00	Comprobar Gastos
0	PROMEP/103.5/10/4729	91899	Reconocimiento a Perfil Deseable y Apoyo	RIVERO MELÉNDEZ PAULINO JOSÉ	\$20,000.00	Comprobar Gastos
0	PROMEP/103.5/10/4729	91132	Reconocimiento a Perfil Deseable y Apoyo	ROSAS RAMIREZ TRINIDAD LETICIA	\$20,000.00	Comprobar Gastos
0	PROMEP/103.5/10/4729	91697	Reconocimiento a Perfil Deseable y Apoyo	TABOADA RAZO MIGUEL ANGEL	\$30,000.00	Comprobar Gastos
0	PROMEP/103.5/10/4729	91422	Reconocimiento a Perfil Deseable y Apoyo	TELLEZ BARRIENTOS OMAR	\$20,000.00	Comprobar Gastos
0	PROMEP/103.5/10/4729	89387	Reconocimiento a Perfil Deseable y Apoyo	VARGAS LOPEZ JACQUELINE	\$20,000.00	Comprobar Gastos

Consideraciones Importantes !!!

Es importante mencionar algunos puntos clave para realizar correctamente las comprobaciones.

“La base de las comprobaciones es un “CHEQUE”.

Por así decirlo, es la referencia al importe TOTAL que se desea comprobar (para una o más Facturas/Cartas/Profesores).

En las 3 diapositivas siguientes se muestra el caso más básico para realizar las comprobaciones.

Otros casos se mencionarán al finalizar el ejemplo.



Datos del Prestador de Servicios

Datos del Prestador de Servicios:
Son los datos correspondientes a
la Institución o Persona que
Emite la Factura/Ticket

SALDO LIBERACIONES APORTACIONES COMPROBACIÓN GASTOS SALIR

Comprobante: Apoyo a la incorporación de Nuevos PTC
Año Captura 2012

1: Datos del Prestador de Servicios 2: Referencia de pago 3: Resumen Rubros

Datos del Prestador de Servicios:

* RFC:

* Nombre del Prestador de Servicios:

* Número de Factura y/o Documentos:

* Fecha de Factura:

Número de licitación:

* Descripción del producto y/o servicio prestado:

Observaciones

Guardar Actualizar

Referencia de Pago

Referencia de Pago: Folio,
Importe y Fecha del
CHEQUE
(Importe a comprobar)

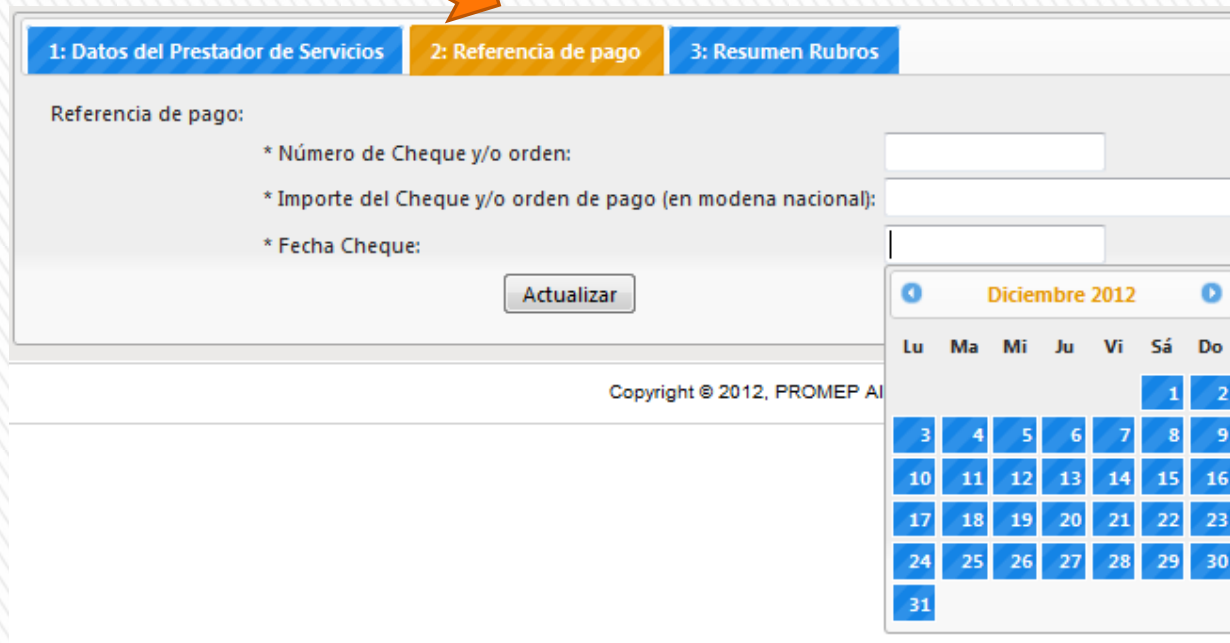

The screenshot shows a web application interface with three tabs: '1: Datos del Prestador de Servicios', '2: Referencia de pago' (active), and '3: Resumen Rubros'. The 'Referencia de pago' section contains three input fields: '* Número de Cheque y/o orden:', '* Importe del Cheque y/o orden de pago (en moneda nacional):', and '* Fecha Cheque:'. An 'Actualizar' button is located below these fields. A calendar overlay for December 2012 is visible on the right side of the form.

Referencia de pago:

- * Número de Cheque y/o orden:
- * Importe del Cheque y/o orden de pago (en moneda nacional):
- * Fecha Cheque:

Actualizar

Copyright © 2012, PROMEP AI

Diciembre 2012

Lu	Ma	Mi	Ju	Vi	Sá	Do
					1	2
3	4	5	6	7	8	9
10	11	12	13	14	15	16
17	18	19	20	21	22	23
24	25	26	27	28	29	30
31						



Resumen de Rubros

Resumen de Rubros:
Se detallan los rubros,
autorizados en la solicitud, que
se cubren en ésta
comprobación.

La suma de los rubros debe ser Igual al importe introducido en el paso 2 (Referencia de Pago -> Monto de Cheque)

Consideraciones Importantes !!!

Una vez visto el primer ejemplo, mencionaremos algunos casos generales para realizar las comprobaciones.

Ejemplo 1:

Se puede capturar para una comprobación para un profesor, un Cheque, un Rubro perteneciente a un solo Proveedor(Factura):

Referencia Cheque: "Cheque1"
Importe Cheque: "10000"
Fecha Cheque: "20/07/2012"
Con rubros:
Rubro1: "5000"

Y la Comprobación estaría Incompleta, puesto que NO se cubre con la suma de los rubros, el Importe del cheque.

Ejemplo 2:

Se puede capturar para una comprobación a un profesor, un Cheque, 2 Rubros para un solo Proveedor:

Referencia Cheque: "Cheque1"
Importe Cheque: "10000"
Fecha Cheque: "20/07/2012"
Con rubros:
Rubro1: "5000"
Rubro2: "5000"

Y la Comprobación estaría completa, puesto que se cubre con la suma de los rubros, el Importe del cheque.



Consideraciones Importantes !!!

Ejemplo 3:

Se puede capturar una comprobación para un profesor, un Cheque, para 2 Proveedores y Rubros distintos:

Referencia Cheque:	"Cheque1"
Importe Cheque:	"10000"
Fecha Cheque:	"20/07/2012"
Con rubros:	
Rubro1:	"5000"

Y para el mismo u Otro Profesor (Incluso perteneciente a OTRA CARTA) un Cheque con Distinto Proveedor:

Referencia Cheque:	"Cheque1"
Importe Cheque:	"10000"
Fecha Cheque:	"20/07/2012"
Con rubros:	
Rubro2:	"5000"

Y la Comprobación estaría COMPLETA, puesto que se cubre con la suma de los rubros, el Importe del cheque.

En éste punto, hay que mencionar que, el sistema considera como UN MISMO CHEQUE, aquel que tiene: "Referencia Cheque" y "Fecha Cheque", los mismos datos.



Consideraciones Importantes !!!

Basados en éstos 3 ejemplos, pueden haber variaciones más que pueden facilitar la captura de las comprobaciones.

En la página donde se visualizan las comprobaciones capturadas, aparecen en dos apartados: las “Comprobaciones Completas” (con título Azul) y las “Comprobaciones Incompletas” (título en Rojo).

En ambos apartados es posible ubicar los datos de: “N° Cheque”, “Fecha Cheque”, “Importe Cheque”, “Monto Rubro” y “Monto Comprobado”.

Que son de gran ayuda para saber el motivo por el que una comprobación aparece como “Incompleta”.



Factura	Fecha Factura	Fecha Liberado	No. Cheque	Fecha cheque	Importe Cheque	Monto Rubro	Monto Comprobado
Prueba	20/07/2012	22/07/2008	Prueba	20/07/2012	\$ 1000,00	\$ 0,00	\$ 0,00

“Monto comprobado”
Es la suma del importe
capturado en TODOS
los Rubros
pertenecientes al
MISMO CHEQUE

Consideraciones Importantes !!!

En ambos apartados (Comprobaciones Completas e Incompletas) se agrupan con 2 tonos las comprobaciones pertenecientes al mismo cheque (ó bien, a una sola agrupación de comprobaciones).

Carta	Beneficiario	Convocatoria	Fecha Factura	Fecha Liberado	No. Cheque	Fecha cheque	Importe Cheque	Monto Rubro	Monto Comprobado
PROME/103.5 /11/	Beneficiario	Beca para estudios de posgrado de alta calidad	22/05/2012	2011	#1	11/09/2012	\$ 1406,16	\$ 678,50	\$ 678,50
PROME/103.5 /09/	Beneficiario	Redes año 1	16/08/2012	2009	#2	07/09/2012	\$ 3497 50	\$ 475,50	\$ 2297,50
PROME/103.5 /11/	Beneficiario	Apoyo a la Incorporación de Nuevos PTC	21/08/2012	2011	#2	07/09/2012	\$ 3497 50	\$ 1822,00	\$ 2297,50

En la imagen de arriba se observa que hay 3 comprobaciones capturadas.

Todas las comprobaciones son para Cartas, convocatorias, Beneficiarios diferentes.

Pero las 2 últimas aparecen en azul, ya que pertenecen a una misma agrupación, puesto que en los campos de “No. Cheque”, “Fecha Cheque” e “Importe Cheque” tienen los mismos datos. (y el último dato “Monto Comprobado” corresponde a la suma de los “Montos de los rubros” de la agrupación).

Comprobación de Gastos -> Etapas Anteriores

Presionar “Ver Comprobación”, para visualizar el detalle de lo capturado.



	Carta	Convocatoria texto	Profesor	Numero Factura	Numero Cheque	Importe	Rubro	Descripción
Ver Comprobacion	PROMEP/103.5 /11/####	Reconocimiento a Perfil Deseable y Apoyo	Profesor	###	#####	\$28,119.56	Actualización de Equipo de Cómputo o Periférico	Descripción
Ver Comprobacion	PROMEP/103.5 /11/####	Reconocimiento a Perfil Deseable y Apoyo	Profesor	###	#####	\$1,989.00	Acervo Bibliográfico o Informático	Descripción
Ver Comprobacion	PROMEP/103.5 /11/####	Reconocimiento a Perfil Deseable y Apoyo	Profesor	###	#####	\$2,929.50	Acervo Bibliográfico o Informático	Descripción
Ver Comprobacion	PROMEP/103.5 /11/####	Reconocimiento a Perfil Deseable y Apoyo	Profesor	###	#####	\$3,938.20	Equipo para Experimentación	Descripción
Ver Comprobacion	PROMEP/103.5 /11/####	Apoyo a Profesores con Perfil Deseable	Profesor	###	#####	\$15,995.24	Equipo de Cómputo de Escritorio o Portátil	Descripción
Ver Comprobacion	PROMEP/103.5 /11/####	Reconocimiento a Perfil Deseable y Apoyo	Profesor	###	#####	\$4,997.00	Mobiliario del Cubículo	Descripción

Ver Comprobación

Muestra en otra
ventana los datos de
la comprobación
seleccionada, tal
como la capturó el
RIP.

No es posible
realizar
modificaciones a
esa comprobación.



promep



Profesor:

Carta: PROMEP/

Convocatoria: Reconocimiento a Perfil Deseable y Apoyo

Año Captura 2012

Datos del Prestador de Servicios:

RFC:

Nombre del Prestador de Servicios:

Número de Factura y/o Documentos:

Fecha de Factura:

Número de licitación:

Descripción del producto y/o servicio prestado:

Obsevaciones

Referencia de Pago:

Número de Cheque / Orden de Pago: 01PP

Importe del Cheque / Orden de Pago: \$ 1,205.00

Fecha del Cheque / Orden de Pago: 28/2/2012

Detalle de los Rubros:

Rubro	Monto
Acervo Bibliográfico o Informático	\$ 1,205.00

Comprobación de Gastos -> Avance

Es posible seleccionar el oficio para ver el avance de la comprobación para esa carta.

Avance de comprobaciones por Oficio - Mozilla Firefox

Avance de Comprobaciones

Carta	Convocatoria	Monto	Porcentaje Comprobado
PROMEP/103.5/08/2	Apoyo a la Incorporación de Nuevos PTC	\$20,000.00	0,00 %
PROMEP/103.5/08/2	Reconocimiento a Perfil Deseable y Apoyo	\$160,000.00	0,00 %
PROMEP/103.5/08/2	Beca para estudios de posgrado de alta calidad	\$0.00	0,00 %
PROMEP/103.5/09/2	Apoyo a Profesores con Perfil Deseable	\$90,000.00	0,00 %
PROMEP/103.5/09/2	Reconocimiento a Perfil Deseable y Apoyo	\$40,000.00	0,00 %
PROMEP/103.5/09/2	Apoyo a la Incorporación de Nuevos PTC	\$70,000.00	0,00 %
PROMEP/103.5/09/2	Apoyo a la Reincorporación de Exbecarios PROMEP	\$138,000.00	0,00 %
PROMEP/103.5/09/2	Beca para estudios de posgrado de alta calidad	\$204,384.00	0,00 %
PROMEP/103.5/10/2	Apoyo a Profesores con Perfil Deseable	\$40,000.00	0,00 %
PROMEP/103.5/10/2	Reconocimiento a Perfil Deseable y Apoyo	\$290,000.00	0,00 %
PROMEP/103.5/10/2	Apoyo a la Incorporación de Nuevos PTC	\$20,000.00	0,00 %
PROMEP/103.5/10/2	Apoyo a la Reincorporación de Exbecarios PROMEP	\$354,973.00	0,00 %
	Beca para estudios de posgrado de alta		

Comprobación de Gastos -> Avance (por Oficio)

Es posible seleccionar el nombre del Beneficiario para ver el detalle de las comprobaciones capturadas del profesor.



Detalle de Comprobaciones por Oficio

Carta: PROMEP/103.5/11/####

Total de la Carta: \$220,000.00

Beneficiario	Convocatoria	Monto Comprobado
Nombre del Beneficiario	Reconocimiento a Perfil Deseable y Apoyo	\$25,621.58
Nombre del Beneficiario	Reconocimiento a Perfil Deseable y Apoyo	\$29,965.22
Nombre del Beneficiario	Reconocimiento a Perfil Deseable y Apoyo	\$19,990.28
Nombre del Beneficiario	Reconocimiento a Perfil Deseable y Apoyo	\$19,990.28

[Regresar](#)



Comprobación de Gastos -> Avance (por Beneficiario)

Módulo de Comprobación de gastos Coordinadores - Mozilla Firefox

Detalle de Comprobaciones por Beneficiario

Carta: PROMEP/103.5/11/####

Profesor: (Nombre del Beneficiario)

	Carta	Convocatoria texto	Profesor	Numero Factura	Numero Cheque	Importe	Rubro	Descripción
Ver Comprobacion	PROMEP/103.5/11/####	Reconocimiento a Perfil Deseable y Apoyo	Profesor	220A	009	\$1,832.15	Actualización de Equipo de Cómputo o Periférico	Descripción
Ver Comprobacion	PROMEP/103.5/11/####	Reconocimiento a Perfil Deseable y Apoyo	Profesor	2254	013	\$8,300.00	Acervo Bibliográfico o Informático	Descripción
Ver Comprobacion	PROMEP/103.5/11/####	Reconocimiento a Perfil Deseable y Apoyo	Profesor	2252	005	\$9,455.94	Actualización de Equipo de Cómputo o Periférico	Descripción
Ver Comprobacion	PROMEP/103.5/11/####	Reconocimiento a Perfil Deseable y Apoyo	Profesor	A137	013	\$10,377.13	Equipo de Cómputo de Escritorio o Portátil	Descripción

[Regresar](#)

Reportes

Los reportes están disponibles a partir de que se cierra un periodo de comprobación.
En el módulo de “**Comprobación de Gastos**”.



Subsistema :	<input type="text" value="IDUT"/>	<input type="button" value="Buscar"/>
Nombre :	<input type="text"/>	
IES :	<input type="text" value="Universidad Tecnológica de"/>	
Año :	<input type="text" value="--- Selecciona una Opción ---"/>	
Periodo :	<input type="text" value="--- Selecciona una Opción ---"/>	

Cédulas de Comprobación de Gastos

CONVOCATORIA TEXTO	COMPROBAR CON
<input type="text" value="No hay Reportes Disponibles."/>	

Informes Financieros

Se selecciona el Año y el Periodo para que muestren:

- Las convocatorias para las cuales hay comprobaciones capturadas
- **“Informes Financieros Parciales”** (Con los datos de todas las comprobaciones capturadas)

Nota. Para las Universidades Tecnológicas, los reportes se encuentran separados por Instancia ante la cual se tiene que entregar el reporte.



Subsistema :	<input type="text" value="IDUT"/>	<input type="button" value="Buscar"/>
Nombre :	<input type="text"/>	
IES :	<input type="text" value="Universidad Tecnológica de"/>	
Año :	<input type="text" value="2012"/>	
Periodo :	<input type="text" value="Enero-Marzo2012"/>	

Cédulas de Comprobación de Gastos

CONVOCATORIA	COMPROBAR CON
Apoyo a la Incorporación de Nuevos PTC	DGESU
Apoyo Fortalecimiento de Cuerpos Academicos	CGUT
Beca para estudios de posgrado de alta calidad	DGESU
Reconocimiento a Perfil Deseable y Apoyo	DGESU

Informes Financieros

Una vez que se ha seleccionado un reporte, se genera un archivo de MS-Word, disponible para su descarga.

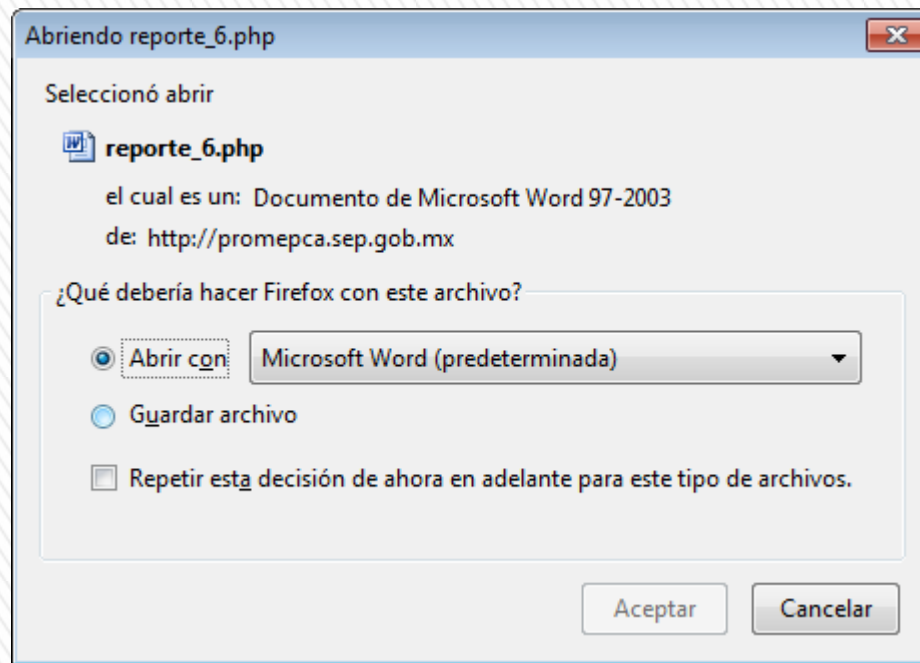

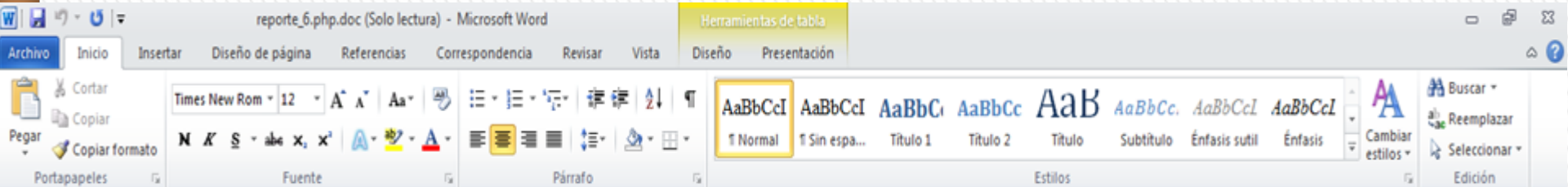

LOGOTIPO DE
LA
INSTITUCIÓN

UNIVERSIDAD TECNOLÓGICA DE
Programa de Mejoramiento del Profesorado (PROMEP) 2012
Cédula de Seguimiento Financiero del Programa de Mejora del Profesorado
CÉDULA DE COMPROBACIÓN DE GASTOS

Proyecto : Beca para estudios de posgrado de alta calidad
Clave del Anexo : PROMEP/103.5/09/
Anexo :

REFERENCIA DE PAGO			DATOS DEL PRESTADOR					DESTINO DEL GASTO (RUBRO)													
Cheque / Orden Pago Num	Importe	Fecha Cheque / Orden Pago	Beneficiario PROMEP	R.F.C.	Nombre	#Factura	Fecha	Servicio Prestado	Inscripción	Colegiatura	Graduación	Manutención	Cuota compensatoria	Libros y Material Didáctico	Transporte	Viajeros	Seguro Médico	Instalación	Cuota por Graduación Oportuna	Servicios educativos	Total
678	\$ 550.00	03/06/2012		121212121	121212121	121212121	03/05/2012	121212121	\$ 0.00	\$ 0.00	\$ 0.00	\$ 0.00	\$ 0.00	\$ 550.00	\$ 0.00	\$ 0.00	\$ 0.00	\$ 0.00	\$ 0.00	\$ 0.00	\$ 550
Total	\$ 550.00							Suma	\$ 0.00	\$ 0.00	\$ 0.00	\$ 0.00	\$ 0.00	\$ 550.00	\$ 0.00	\$ 0.00	\$ 0.00	\$ 0.00	\$ 0.00	\$ 0.00	\$ 550.00

Reporte correspondiente a la Convocatoria de “Beca para Estudios de Posgrado de Alta Calidad”

En el archivo, se tiene que agregar el Logotipo de la Institución en la parte Superior Izquierda.
Una vez revisados los datos del reporte, se puede imprimir y entregar a la institución correspondiente.

[illegible]

Órgano de Control Institucional

Informe Financiero Parcial
Con la misma indicación para el logotipo.